

BODEGA
T E O
L E G I D O

LA BOVILA

2020

Vino de TERROIR





LA BOVILA 2020

FICHA TECNICA

Vino de TERROIR

Campesino, Vitivinicultor, Vigneron

TEO LEGIDO

Teodoro Martin Legido

06563365-F

Plaza de la Iglesia, s/n
Castellanos de Zapardiel
05229 AVILA

Nº de R.S: 30.014487/AV

Nº de Embotellador: 8729AV00

Nº de opera.ECO: ES-ECO-031-CL

Vino elaborado y embotellado en la propiedad

Tf: +34 605 61 97 23. www.teolegido.com
teolegido@icloud.com

VIÑEDO

AÑADA: 2020

VARIEDAD: Tempranillo, Syrah y Verdejo

GRAND CRU: LA BOVILA

APPELLATION: CEPA DE MADRIGAL

Viñedo: LA BOVILA

Paraje: La Bovila

Pueblo: Moraleja de Matababras. ÁVILA

Comarca vitícola: Madrigal de las Altas Torres

REGION: Castilla y León

HISTORIA Se sitúa en la comarca de Madrigal de las Altas Torres (Ávila). Son antiguas viñas, el marqués de la Ensenada en 1751 ya lo constata, probablemente ya existiese en la Edad Media. Son uno de los pocos majuelos y parajes históricos que quedan en la comarca, edad de las cepas superior a **17 años**.

GRAND CRU:

LA BOVILA

viñedo de 0,94 Ha. y 860 cepas

VITICULTURA: Secano, vaso 3 x 3

PODA: Cinco brazos y a pulgar.

ALTITUD: 800 m.

SUELO: arenas arcillosas sobre cantos de cuarcitas y néis.

PLUVIOMETRÍA: 300 / 350 mm.

Cuenta con certificado:

ECOLÓGICO Y BIODINAMICO



CCL: ES-ECO-031-CL
Agricultura E.U



La Renaissance
des Appellations

VINO

Escala o tamaño de la Bodega: VINO de GARAGE

- **VENDIMIA:** 3 de septiembre de 2020
- **RASPON:** 50%.
- **LEVADURAS:** Autóctonas, mediante pie de cuba
- **FERMENTACIÓN:** Depósito de Inox. 25 días
- **CRIANZA:** En Barrica roble frances de 300/400 l. Durante 12 meses
- **ADITIVOS:** Un solo aditivo: Metabisulfito.
- **BOTELLAS:** 1.730.
Embotelladas, etiquetadas, numeradas y firmadas manualmente.

ANALITICA

- **ALCOHOL:** 13,5°
- **ACIDEZ TOTAL:** 4,50
- **SULFUROSO TOTAL:** 30
- **ACIDEZ VOLÁTIL:** 0,50
- **Ph:** 3,73

CATA ORGANOLÉPTICA: *Color cereza intenso. Aromas de ciruela, mora, violetas, regaliz..... Intensidad ALTA en cada fase de la cata, aromas complejos, acidez media, tienen una gran estructura y persistencia en boca. Muy mineral. Los vinos son de guarda (15-20 años).*

IDEOLÓGICAMENTE: VINOS DE TERROIR.

La principal premisa es la sostenibilidad y el respeto del entorno natural y cultural. Los vinos están concebidos como obras de ARTE, buscando la belleza, la elegancia y sutileza dentro del equilibrio armónico.

LOGÍSTICA:

BOTELLA: Capacidad: 0,75 L.
Dimensiones: 300 x 88 mm
Peso: 1,400 Kg

CAJA: Capacidad: 6 botellas
Dimensiones: 30 x 25 x 19cm
Peso: 9 Kg

TEO
LEGIDO
VIÑEDO
LA BOVILA



LOCALIZACION: NORTE DE LA PROVINCIA DE AVILA

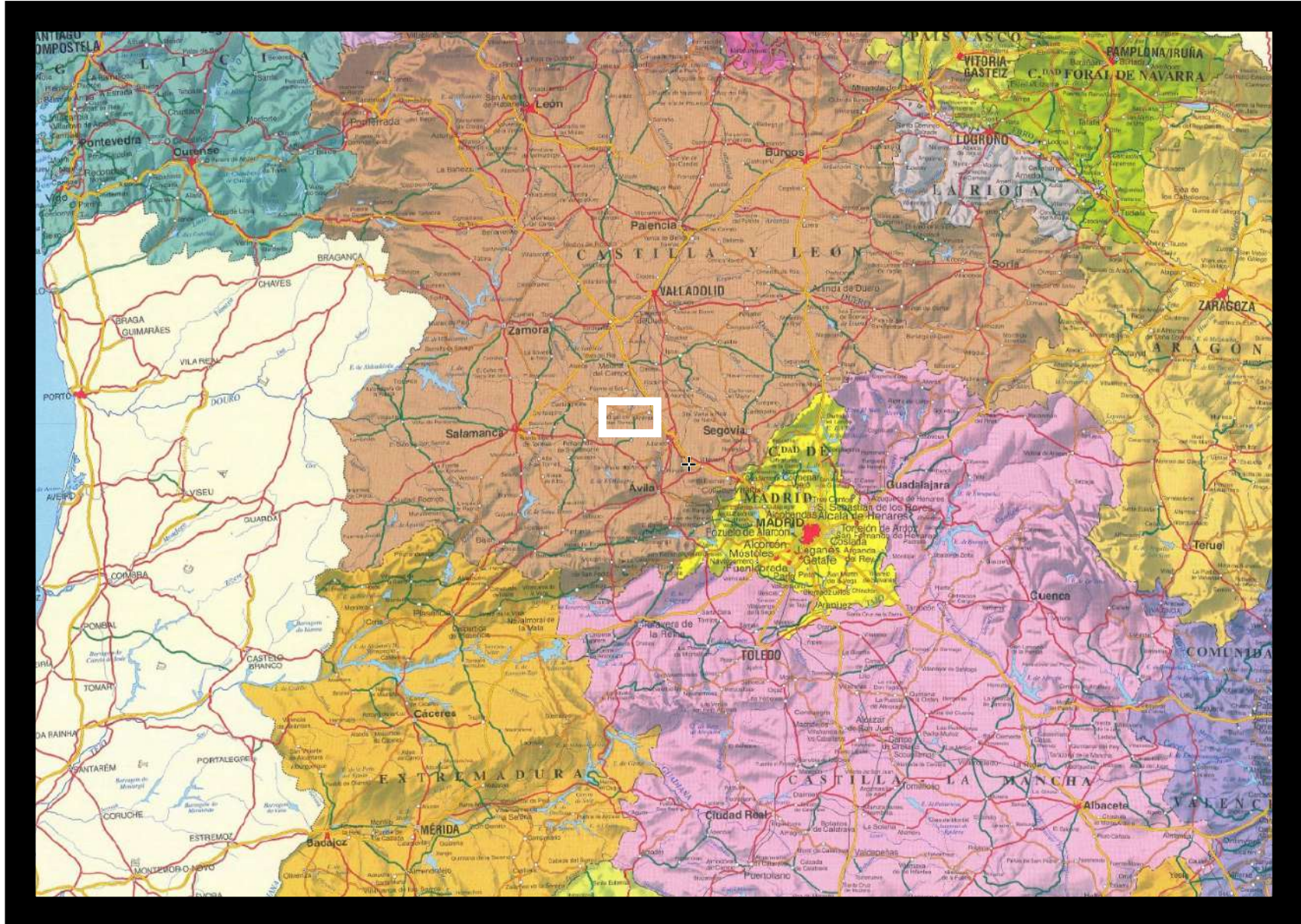

LOCALIZACION:

COMARCA DE MADRIGAL DE LAS ALTAS TORRES, AVILA

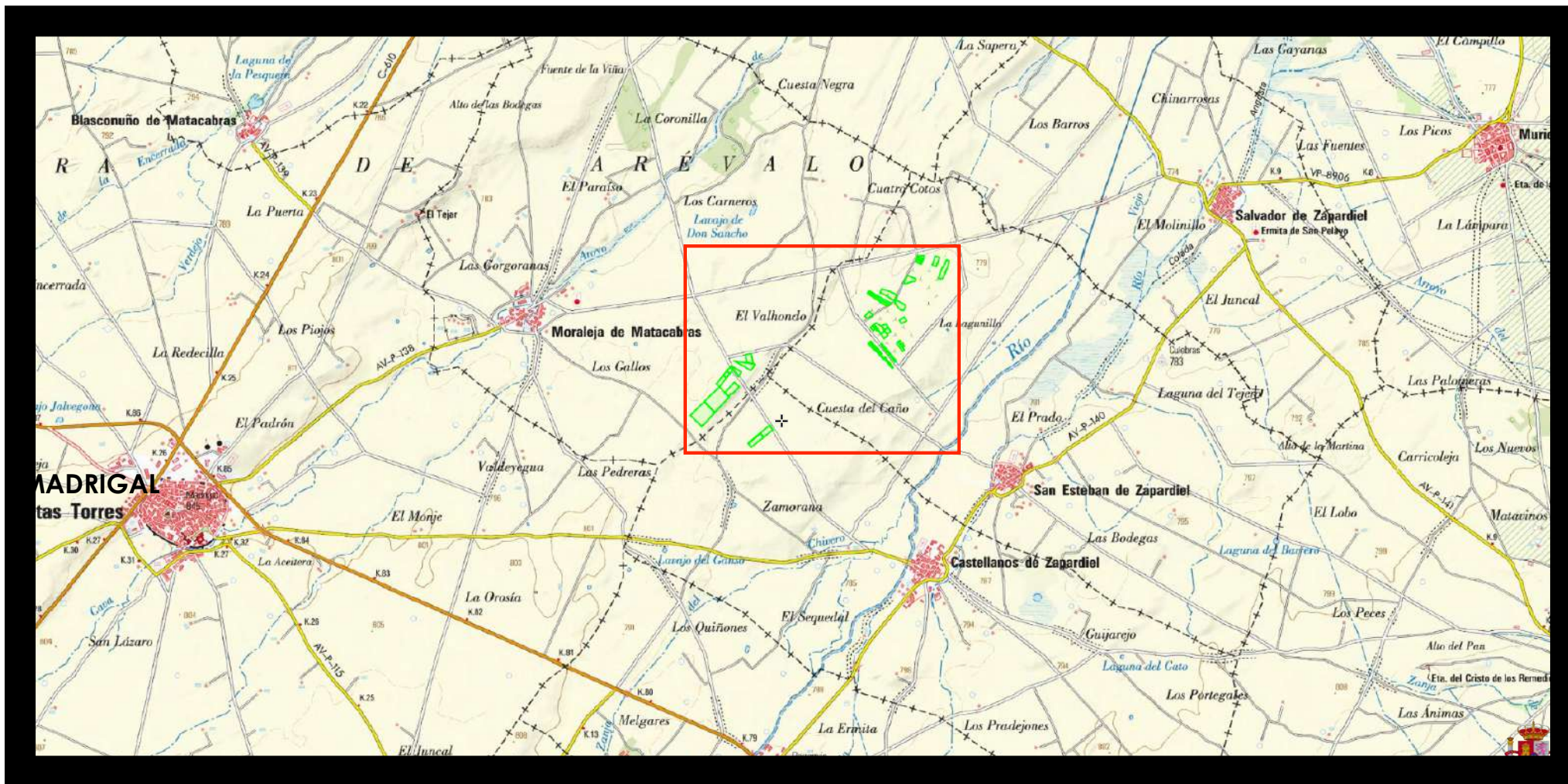

VIÑEDOS:

LA BOVILA, LA ABUBILLA Y LAS GALGAS

